YANMAR
Solutioneering Together

ヤンマーゴムクローラキャリヤ

# C12R
7.7kW(10.5PS)

RUBBER CRAWLER CARRIER

●エンジン出力:7.7kW（10.5PS） ●最大積載量:990kg ●機械質量:880kg

YANMAR
YANMAR C12R

C12R

■外形寸法図（単位:mm）

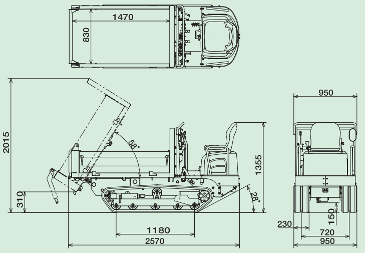

三転ダンプ仕様

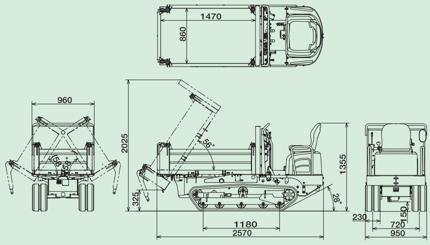

■要目〔 〕内数値は三転ダンプ仕様

名称				○	C12R-B〔3WD〕
●エンジン					
形式				●	立形水冷2気筒ディーゼル
名称				●	2TE67L-FW3
定格出力／回転数		●	kW/min^{-1} (PS/min^{-1})	●	7.7／2800（10.5／2800）
●作業性能					
最大積載量		●	kg	●	990
最大ダンプ角		●	度	●	58〔56 左右58〕
ダンプクリアランス		●	mm	●	310〔325〕
荷台容量	平積	●	m^3	●	0.40
	山積	●	m^3	●	0.52
荷台（全長×全幅×全高）		●	mm	●	1470×830×320〔1470×860×315〕
走行速度	前進	●	km/h	●	0～5.5
	後進	●	km/h	●	0～5.5

名称			○	C12R-B〔3WD〕
●駆動操作				
動力伝達方式			●	HST
●足まわり				
最低地上高	●	mm	●	150
履帯中心距離	●	輪距	●	720
クローラ幅（ゴム）	●	mm	●	230
接地圧（積載時）	●	kPa（kg/cm^2）	●	34.3（0.35）〔36.3（0.37）〕
●その他				
バッテリー			●	65B24L
燃料タンク容量	●	ℓ	●	14.5
●寸法および質量				
全長	●	mm	●	2570
全幅	●	mm	●	950〔960〕
全高	●	mm	●	1355
機械質量	●	kg	●	880〔970〕

●単位は国際単位系によるSI単位表示。（ ）内は従来の単位表示を併記したものです。●仕様は改良などにより、予告なく変更することがあります。●商品の色は印刷の関係上、実物と異なる場合があります。●掲載写真はカタログ用にポーズをつけて撮影したものです。運転席から離れる場合は荷台を必ず降ろしてください。●最大積載量1トン以上の不整地運搬車の運転には、「不整地運搬車技能講習」の受講が必要です。●最大積載量1トン未満の不整地運搬車の運転には、「不整地運搬車に関する安全衛生特別教育」の受講が必要です。

ヤンマー建機株式会社
〒833-0055 福岡県筑後市大字熊野1717-1　TEL（0942）53-6121

●北海道営業部　（〒004-0004）札幌市厚別区厚別東4条4丁目8-1 TEL（011）807-3900
●東北営業部　（〒983-0025）宮城県仙台市宮城野区福田町南1-1-10 TEL（022）259-7201
●関東営業部　（〒104-0028）東京都中央区八重洲2-1-1 TEL（03）6202-0221
●中部営業部　（〒497-0050）愛知県海部郡蟹江町学戸2丁目33番地 TEL（0567）95-5355
●西部営業部　（〒577-0066）大阪府東大阪市高井田本通1-7-30 TEL（06）6783-1121
●九州営業部　（〒812-0857）福岡県福岡市博多区西月隈1丁目5-8 TEL（092）441-0928

●ヤンマー沖縄株式会社　（〒901-2223）沖縄県宜野湾市大山7-11-12 TEL（098）898-3111

http://www.yanmar.co.jp

VEGETABLE OIL INK　この印刷物は植物油インキを使用しています。

安全に関するご注意

- ご使用の際は、取扱説明書をよくお読みのうえ、正しくお使いください。
- 無理な運転は商品の寿命を縮め、故障・事故の原因となることがあります。
- 故障、事故を未然に防止するため、定期点検は必ずおこなってください。

このカタログの仕様は、改良などにより、予告なく変更することがあります。

●商品についてのご意見、ご質問は下記へ…

2012年3月作成 031D0-J00450 1203Ⓝ